高放射性廃液貯蔵場(HAW)及び配管トレンチ(T21)周辺の地盤改良工事

【概要】 工事完了

高放射性廃液貯蔵場（HAW）建家及び配管トレンチ（T21）の耐震性能向上のため，建家の地下部側面を押さえている周辺地盤を改良して建家の横揺れを低減させる対策工事を行う。

作業期間は，令和2年8月17日から開始し、令和6年3月21日にコンクリート打設を完了。

（令和6年4月18日にコンクリート強度確認を完了。）

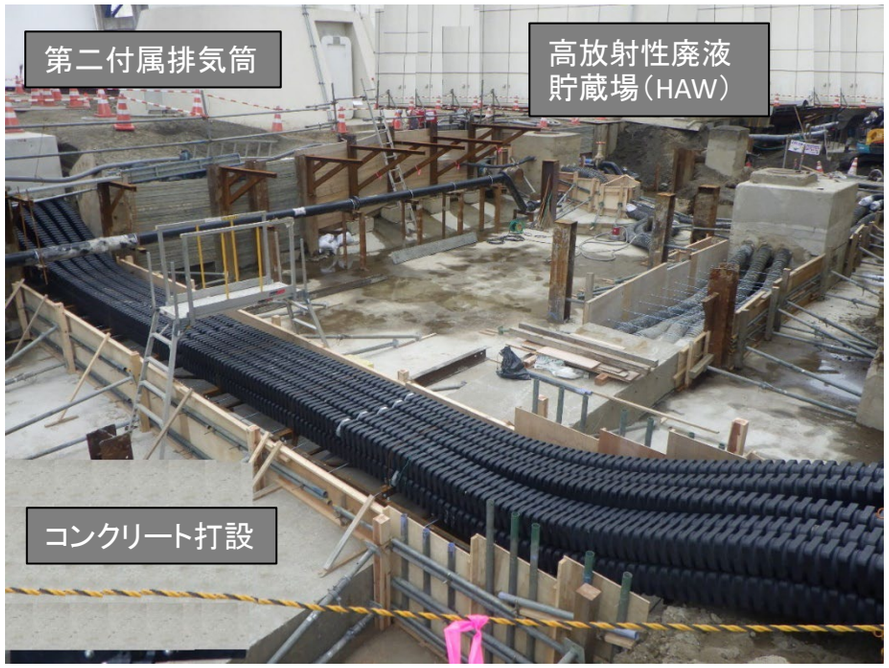

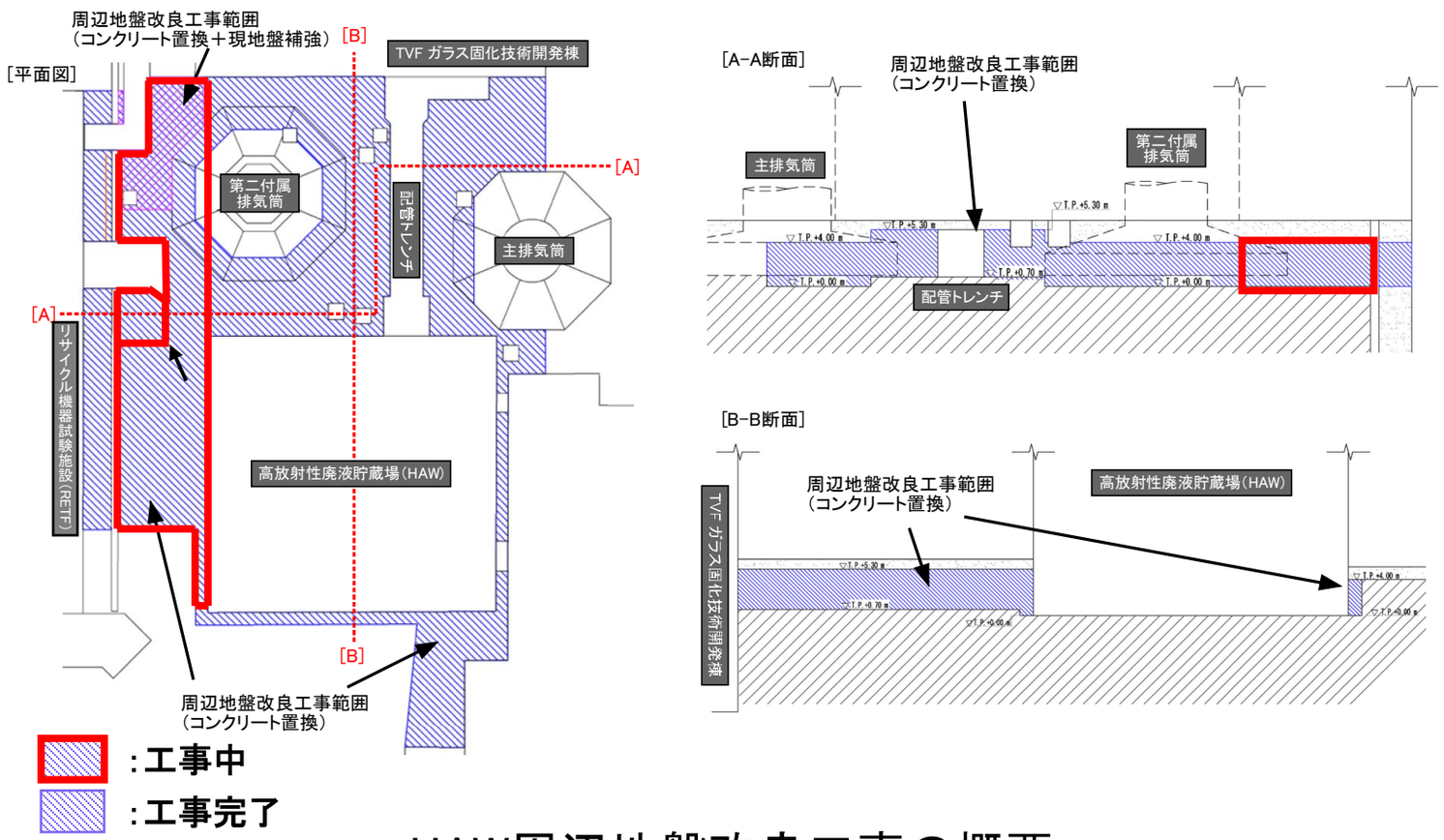

HAW周辺地盤改良工事の概要

地盤改良工事の状況（令和6年4月）

※埋土部分を約6 m（T.P.約0 m）まで掘削し，高さT.P.+4 mまでコンクリートに置換する。